



SECRETARIA DE LA CONTRALORIA GENERAL

Gastos por Comprobar:

Nombre: Timoteo de Jesús Meliqueides

Comisión a: San Luis Río Colorado, Sonora.

Periodo de: 12 al 14 de junio 2024.

Oficio de Comisión: ECOP-DV/1129/2024.

Cheque No. de Fecha: Importe \$ 1,700.00

Vehículo Asignado

Gastos Programados

Banco:

Sanomer

Cuenta:

\$ 1,700.00

Toda entrega por concepto de "Gastos a Comprobar" deberá quedar cubierta ante la Dirección General de Administración y Control Presupuestal, al siguiente día hábil de concluida la Comisión.

Firma de conformidad

2 al millar viático

Relación de documentación comprobatoria:

No.	Fecha	Factura	Prestador de Servicio/ Concepto	Importe
1	12/06/2024	19968	Hospedaje	850.00
2	13/06/2024	528941	Consumo	492.00
3	18/06/2024	1128474	Consumo	59.00
4	18/06/2024	37193	Consumo	62.00
5	18/06/2024	64754988	Consumo	84.51
6	18/06/2024	1128465	Consumo	60.00
7				
8				
9				
10				
11				
12				
13				
14				
15				
16				
17				
18				
19				
20				

Firma de Persona Comisionada

Subtotal Gastos 1,807.51  
Efectivo Devuelto 92.49  
Importe del Cheque 1,700.00

SECRETARIA DE LA CONTRALORIA GENERAL  
Hermosillo, Sonora  
27 JUN. 2024  
DIRECCION GENERAL DE ADMINISTRACION PRESUPUESTAL  
Firma de Recepción Fecha: 27 JUN. 2024



SECRETARÍA DE LA  
**CONTRALORÍA  
GENERAL**  
GOBIERNO  
DE **SONORA**

**Dirección General de Evaluación y Control de Obra Pública**  
Secretaría de la Contraloría General  
**Oficio: ECOP-DV-1129/2024.**  
Hermosillo, Sonora a 07 de junio de 2024.

**Asunto: Se comisiona**

**ING. TIMOTEO DE JESÚS MELQUIADES.**  
Presente.-

Con fundamento en el Artículo 17, fracción I del Reglamento Interior de esta Secretaría, y en relación a las Cláusulas Primera, Segunda, Tercera y Sexta del contrato de Prestación de Servicios Profesionales por Honorarios suscrito entre la Secretaría con Usted, en compañía del Ing. Juan Alejandro Agramon Carrillo, realice la verificación física de las obras anexas a este oficio, correspondientes al programa "CRÉDITO INFRAESTRUCTURA", las obras se encuentran ubicadas en el municipio de San Luis Rio Colorado, Sonora.

Dicha comisión comprende los días del 12 al 14 de junio del año en curso, para lo cual dispondrá de 2 días de viáticos y 1 día de gastos de camino con cargo a los recursos del 2 al millar estatal, debiendo rendir un informe escrito con las conclusiones respectivas.

Agradeciendo su atención, me reitero a sus órdenes para cualquier duda o aclaración.

**ATENTAMENTE.**



SECRETARÍA DE LA CONTRALORIA GENERAL  
DIRECCIÓN GENERAL DE EVALUACIÓN  
Y CONTROL DE OBRA PÚBLICA  
HERMOSILLO, SONORA.

**ING. VÍCTOR EFRAÍN FIGUEROA MIRANDA.**  
Director General.

C.c.p. Lic. David López Huguez. Director General de Administración y Control Presupuestal de la S.C.G. Presente.  
Lic. Ángela Beatriz Beltrán Figueroa. Director de Recursos Financieros y Materiales. Presente.

Archivo

RGF/LMN/CGGV

Centro de Gobierno, Edificio Hermosillo, Segundo Nivel, Blvd. Paseo del Río y Galeana C.P. 83280,  
Hermosillo, Sonora, Teléfono (662) 217 1885, (662) 217 2517.

[www.sonora.gob.mx](http://www.sonora.gob.mx)



SECRETARÍA DE LA  
**CONTRALORÍA  
GENERAL**  
GOBIERNO  
DE SONORA

**SOLICITUD DE GASTOS DE VIÁTICOS**  
(GASTOS A COMPROBAR)

**FECHA:** 07 de junio de 2024.

**CLAVES PRESUPUESTARIAS:**

1060000900 1304E103O02133A1 375011 2411EM1300  
1060000900 1304E103O02133A1 375021 2411EM1300

**ADSCRIPCIÓN:** Secretaría de la Contraloría General

**UNIDAD RESPONSABLE:** 1060000900 Dirección General de Evaluación y Control de Obra Pública

**UNIDAD EJECUTORA:** 1304E103O02133A1 FISCAL.CTRL.EVAL.GEST.P.

**NOMBRE DEL PRESTADOR DE SERVICIOS PROFESIONALES COMISIONADO:** Ing. Timoteo De Jesús Melquiades.

**PUESTO FUNCIONAL:** Honorarios.

**DESTINO:** San Luis Rio Colorado, Sonora.

**MOTIVO:** Se le comisiona para que, en compañía del Ing. Juan Alejandro Agramon Carrillo, realice la verificación física de las obras anexas a este oficio, correspondientes al programa "CRÉDITO INFRAESTRUCTURA", las obras se encuentran ubicadas en el municipio de San Luis Rio Colorado, Sonora. Según oficio de comisión No. ECOP-DV-1129/2024.

**PERIODO DE LA COMISIÓN:** 12 al 14 de junio de 2024.

**POR INSTRUCCIONES DE:** Ing. Víctor Efraín Figueroa Miranda. Director General de Evaluación y Control de Obra Pública.

NÚMERO DE DÍAS	COSTO POR DÍA	TOTAL POR DÍA
Viáticos: 2 días	\$700.00	\$1,400.00
Gastos de camino: 1 día	\$300.00	\$300.00
<b>SUMA TOTAL:</b>		<b>\$1,700.00</b>

**OBSERVACIONES:** Con cargo a los recursos del 2 al millar estatal.

**RECIBÍ DE LA CAJA DE GOBIERNO LA CANTIDAD DE:** \$1,700.00 (mil setecientos pesos 00/100 M.N.)

PERSONAL COMISIONADO

SOLICITA - RECIBE

AUTORIZA

ING. TIMOTEO DE JESÚS  
MELQUIADES  
JEMT61022462A

LIC. DAVID LOPEZ HUGUEZ  
DIRECTOR GENERAL DE  
ADMINISTRACIÓN Y CONTROL  
PRESUPUESTAL

ING. VÍCTOR EFRAÍN FIGUEROA  
MIRANDA  
DIRECTOR GENERAL DE  
EVALUACIÓN Y CONTROL DE  
OBRA PÚBLICA.

ANEXO AL OFICIO ECOP-DV-1129/2024.					
DÍAS DE VERIFICACIÓN	OBRA	CONTRATO	LOCALIDAD	MUNICIPIO	PROGRAMA
12 al 14 de junio del 2024	PAVIMENTACIÓN DE LA CALZADA MONTERREY ENTRE CONSTITUCIÓN Y NUEVO LEÓN EN LA LOCALIDAD Y MUNICIPIO DE SAN LUIS RIO COLORADO, SONORA	SIDUR-ED-23-127	SAN LUIS RIO COLORADO	SAN LUIS RIO COLORADO	RECURSO ESTATAL / CREDITO DE INFRAESTRUCTURA
	PAVIMENTACIÓN CALLE SEGUNDA ENTRE AVENIDA KINO Y CALZADA CONSTITUCIÓN, EN LA LOCALIDAD Y MUNICIPIO DE SAN LUIS RIO COLORADO, SONORA.	SIDUR-ED-23-128	SAN LUIS RIO COLORADO	SAN LUIS RIO COLORADO	
	REHABILITACIÓN DE PAVIMENTO EN LA CARRETERA LAGUNITAS - INDEPENDENCIA, DEL KILOMETRO 0+000 AL KILOMETRO 7+390, EN EL MUNICIPIO DE SAN LUIS RIO COLORADO, SONORA.	SIDUR-ED-23-093	SAN LUIS RIO COLORADO	SAN LUIS RIO COLORADO	RECURSO ESTATAL "CREDITO INFRAESTRUCTURA-REC-PROPIO"



**Ing. Víctor Efraín Figueroa Miranda**  
**Director General De Evaluación y Control de Obra Pública**  
**Secretaría de la Contraloría General**

En cumplimiento a lo dispuesto en el oficio de comisión No. ECOP-DV-1129/2024 de fecha 07 de junio del 2024, se me comisiona para que, en compañía del Ing. Juan Alejandro Agramón Carrillo, efectúe la verificación física de la obra anexa al oficio correspondiente a los recursos del programa: "CREDITO DE INFRAESTRUCTURA" que se encuentra ubicada en el municipio de San Luis Río Colorado, Sonora.

A continuación, se hace un desglose de las actividades realizadas:

El día 12 de junio del 2024, se realizó la inspección física a las siguientes obras:

**Nombre de la Obra:** PAVIMENTACION CALLE SEGUNDA ENTRE AVENIDA KINO Y CALZADA CONSTITUCION, EN LA LOCALIDAD Y MUNICIPIO DE SAN LUIS RIO COLORADO, SONORA.

**No. Contrato:** SIDUR-ED-23-128

**Ejecutora:** SECRETARIA DE INFRAESTRUCTURA Y DESARROLLO URBANO

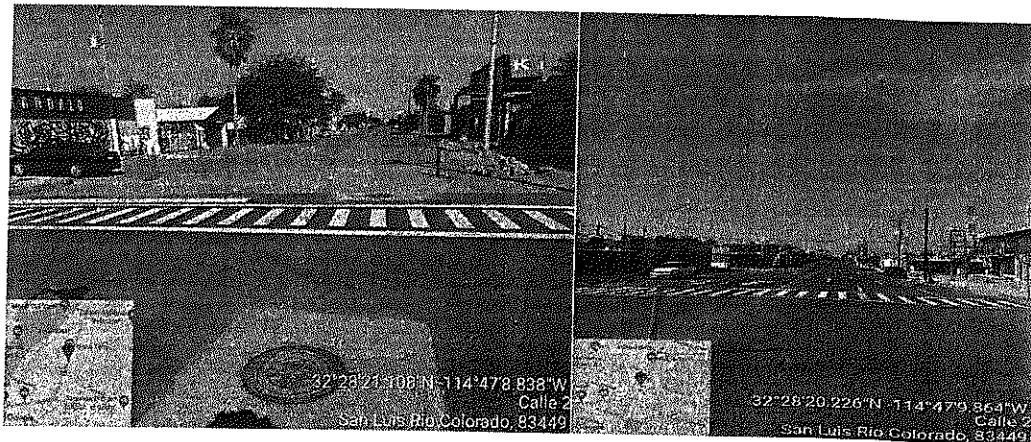

Durante de la verificación física de la obra se observó que los trabajos de pavimentación se encuentran concluidas.

El día 13 de junio del 2024, se realizó la inspección física a las siguientes obras:

**Nombre de la Obra:** PAVIMENTACION DE LA CALZADA MONTERREY ENTRE CONSTITUCION Y NUEVO LEON EN LA LOCALIDAD Y MUNICIPIO DE SAN LUIS RIO COLORADO, SONORA.

**No. Contrato:** SIDUR-ED-23-127

**Ejecutora:** SECRETARIA DE INFRAESTRUCTURA Y DESARROLLO URBANO

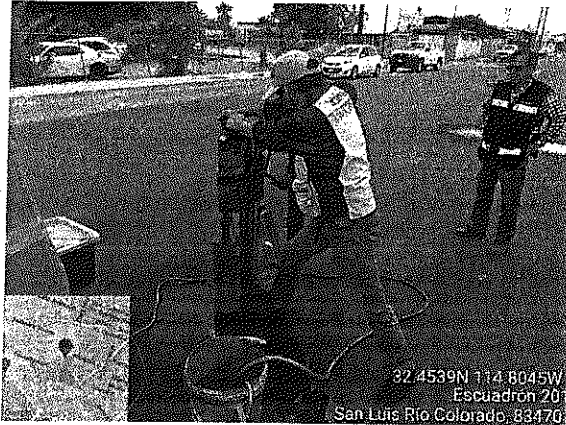

Se extrajeron núcleos de la carpeta asfáltica para determinar el contenido de cemento asfáltico.

El día 14 de junio del 2024, se realizó la inspección física a las siguientes obras:

**Nombre de la Obra:** REHABILITACION DE PAVIMENTO EN LA CARRETERA LAGUNITAS – INDEPENDENCIA, DEL KILOMETRO 0+000 AL KILOMETRO 7+390, EN EL MUNICIPIO DE SAN LUIS RIO COLORADO, SONORA.

**No. Contrato:** SIDUR-ED-23-093

**Ejecutora:** SECRETARIA DE INFRAESTRUCTURA Y DESARROLLO URBANO

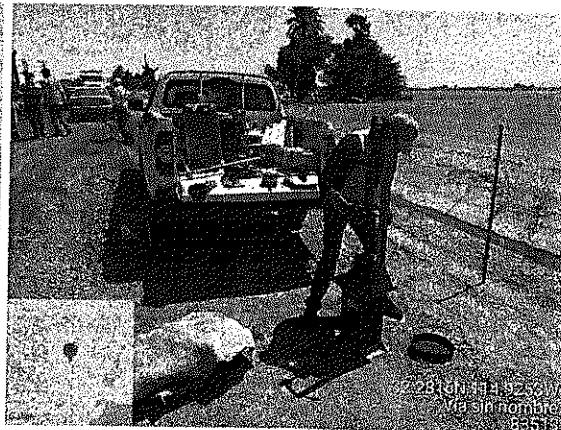
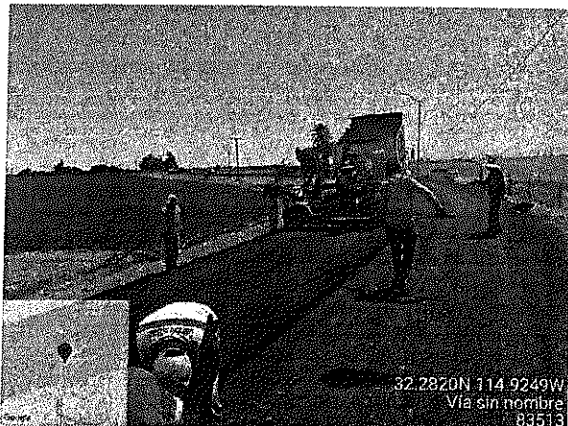

Informe No. ECOP-DV-1129/2024  
Hermosillo, Sonora, a 17 de junio del 2024

Durante de la verificación física de la obra se llevó a cabo el muestreo del material utilizado para la construcción de la carpeta asfáltica, en presencia del residente y superintendente de obra.

**Conclusión:**

Se realizó la verificación física de las obras mencionadas anteriormente. Por último, el día 14 de junio se realizó el traslado a la ciudad de Hermosillo, se anexa copia de oficio de comisión.

**ATENTAMENTE**



Timoteo De Jesús Melquiades  
Asesor Técnico



FRANCISCO JAVIER DE LA TORRE RODRIGUEZ  
TORF540128PD9

AV. OBREGON 22 Y 23 Col. RESIDENCIAS CP. 83448, SAN LUIS RIO  
COLORADO, SONORA, México

Régimen fiscal:

612 - Personas Físicas con Actividades Empresariales y Profesionales

Factura

No. Comprobante: H19968  
Lugar de expedición: 83448  
Fecha comprobante: 2024-06-12T23:37:16  
Tipo de comprobante: I - Ingreso

Nombre: GOBIERNO DEL ESTADO DE SONORA

RFC: GES790913CT0

Régimen fiscal: 603 - Personas Morales con Fines no Lucrativos

Domicilio fiscal: 83260

Uso de CFDI: G03 - Gastos en general

Moneda: MXN

Forma de pago: 01 - Efectivo

Método de pago: PUE - Pago en una sola exhibición

Tipo de cambio:

Tipo de relación: -

UUID's Relacionados:

Clave SAT	Cantidad	Unidad SAT	Descripción	Precio unitario	Importe
90111503	1	E48 - Unidad de	HOSPEDAJE.....HAB 25	765.77	765.77

"Este documento es una representación impresa de un CFDI"

Fecha de certificación del CFDI: 2024-06-13T00:38:03

Folio fiscal: 5085b54c-b5ab-43a2-9df8-e159cb82ee0a

Número de serie del certificado de sello digital: 00001000000510263735

Número de serie del certificado de sello digital del SAT: 00001000000506109151

Subtotal	765.77
Descuento	
IVA (8) %	61.26
Hospedaje 3%	22.97
<b>Total</b>	<b>850.00</b>

OCHOCIENTOS CINCUENTA PESOS 00/100 M.N.

Cadena original del complemento de certificación digital del SAT:

[1.1.1]5085b54c-b5ab-43a2-9df8-e159cb82ee0a|2024-06-13T00:38:03|MSE090205D9A|pnmipR02oJW82IKwAeV9CjwZTf8ZqRwWk7/KGyJUMUpOy6n0SM+sONENBoVZbwBBK00dXhGnTQl5s6nQl/y470Fne4L1ugyWafQluRmwW3RwJQsnbjsjRsdGblD1BcAF0vdwnZXJgjoaAdJv4Zr0ESK2e3BoZynaxo2b0fndCfbm9YbBaOpXftrFSVuyWQNVLAQV/FoRGcBwb7zACIM/80IKYPX+4HVmLnmwR9msbldF7Hzi4nl/7KYCrqtn30NdBOC/GTndEqqP+yeRDQTjrB75ospbhsdJYXqHzCVgUz57DYPV6hYy34JGHhWbqYECdNGA+4DKg==[00001000000506109151]

Sello Digital del Emisor:

pnmipR02oJW82IKwAeV9CjwZTf8ZqRwWk7/KGyJUMUpOy6n0SM+sONENBoVZbwBBK00dXhGnTQl5s6nQl/y470Fne4L1ugyWafQluRmwW3RwJQsnbjsjRsdGblD1BcAF0vdwnZXJgjoaAdJv4Zr0ESK2e3BoZynaxo2b0fndCfbm9YbBaOpXftrFSVuyWQNVLAQV/FoRGcBwb7zACIM/80IKYPX+4HVmLnmwR9msbldF7Hzi4nl/7KYCrqtn30NdBOC/GTndEqqP+yeRDQTjrB75ospbhsdJYXqHzCVgUz57DYPV6hYy34JGHhWbqYECdNGA+4DKg==

Sello digital del SAT:

hwXCY4J1h1QHP26A8sDM3FxiUBHdpG2OE9NZE06BQl9pLZA6RLT+7FVPf8QFVWT4cKlmbvd1jT/1b8SYfQhXsqkmd5cHEE3IASTn4UFTFsNm6bRkZHk91SCS490q3KXOX7Wbs9MNVzhhbixDvnejZP54HzK4zFTeYVmoSX9KIRWLRAYgUm6Zy0CgQ784olSebDrbZo4H21wfcKp3scCATU98rq6HTEEHKaP1CLMhYtZ+gxBRmlucA4zpy1PVUJ1FrPp3enuUXdcaDrveXk7UXhmrVhigQ0EJkUELWdvcUwTSPR0Gkg3X8N2JJOHTJJOnt9RRw==





This XML file does not appear to have any style information associated with it. The document tree is shown below.

```
<cfdi:Comprobante xmlns:xs="http://www.w3.org/2001/XMLSchema" xmlns:cfdi="http://www.sat.gob.mx/cfd/4" xmlns:xsi="http://www.w3.org/2001/XMLSchema-instance" xmlns:implocal="http://www.sat.gob.mx/implocal" xsi:schemaLocation="http://www.sat.gob.mx/cfd/4 http://www.sat.gob.mx/implocal http://www.sat.gob.mx/sitio_internet/cfd/implocal/implocal.xsd" Version="4.0" Serie="H" Folio="19968" Fecha="2024-06-12T23:37:16" FormaPago="01" NoCertificado="00001000000510263735" Certificado="MIIGFTCCA/2gAwIBAgIUMDAwMDEwMDAwMDA1MTAyNjM3MzUwDQYJKoZIhvcNAQELBQAwggGEMSAwHgYDVQODBdBVVRPuk1EQUQgQ0VSVElGSUNBRE9SQTEuMCwGA1UECgw1U0VSVk1D SubTotal="765.77" Moneda="MXN" Exportacion="01" Total="850.00" TipoDeComprobante="I" MetodoPago="PUE" LugarExpedicion="83448" Sello="pnxmkr020jW82lKcWIAeV9CjwZTF8ZqRwVK7/KGydJMUoY8n05M+sONENBoVZbwBBk00dXhGnTQ15s6nQt/y470Fna4LlUgyWafQIuRmwW3RwJQsnb7sjRsdGbLd1BcAF0vdmwZXJglohaAd" <cfdi:Emisor Rfc="TORF540128PD9" Nombre="FRANCISCO JAVIER DE LA TORRE RODRIGUEZ" RegimenFiscal="612"/> <cfdi:Receptor Rfc="GES790913CT0" Nombre="GOBIERNO DEL ESTADO DE SONORA" DomicilioFiscalReceptor="83260" RegimenFiscalReceptor="603" UsoCFDI="603"/> <cfdi:Conceptos> <cfdi:Concepto ObjetoImp="02" ClaveProdServ="90111503" NoIdentificacion="23" Cantidad="1" ClaveUnidad="E48" Unidad="E48" Descripcion="HOSPEDAJE.....HAB 25" ValorUnitario="765.77" Importe="765.77"> <cfdi:Impuestos> <cfdi:Traslados> <cfdi:Traslado Base="765.77" Impuesto="002" TipoFactor="Tasa" TasaOCuota="0.080000" Importe="61.2616"/> </cfdi:Traslados> </cfdi:Impuestos> </cfdi:Concepto> </cfdi:Conceptos> <cfdi:Impuestos TotalImpuestosTrasladados="61.26"> <cfdi:Traslados> <cfdi:Traslado Base="765.77" Impuesto="002" TipoFactor="Tasa" TasaOCuota="0.080000" Importe="61.26"/> </cfdi:Traslados> </cfdi:Impuestos> <cfdi:Complemento> <tfd:TimbreFiscalDigital xmlns:tfd="http://www.sat.gob.mx/TimbreFiscalDigital" xmlns:xsi="http://www.w3.org/2001/XMLSchema-instance" xsi:schemaLocation="http://www.sat.gob.mx/TimbreFiscalDigital http://www.sat.gob.mx/sitio_internet/cfd/TimbreFiscalDigital/TimbreFiscalDigitalv11.xsd" Version="1.1" UUID="5085b54c-b5ab-43a2-9df8-e159cb82ee0a" FechaTimbrado="2024-06-13T00:38:03" RfcProvCertif="MSE00205D9A" SelloCFD="pnxmkr020jW82lKcWIAeV9CjwZTF8ZqRwVK7/KGydJMUoY8n05M+sONENBoVZbwBBk00dXhGnTQ15s6nQt/y470Fna4LlUgyWafQIuRmwW3RwJQsnb7sjRsdGbLd1BcAF0vdmwZXJ SelloSAT="hvtvxy4j1hIQHP26xA8sDM3FxiUBHdpG2OE9NZE06BQI9pLZA6RLT+7FVPf8QFWT4ckLmxbvd1jT/1b8SyfQkhqSqknID5cHEKE3IASTn4UFTFsNm5bRKzHke91SCS490xj3KKX07" <implocal:ImpuestosLocales version="1.0" TotaldeRetenciones="0.00" TotaldeTrasladados="22.97"> <implocal:TrasladosLocales ImplocTrasladado="Hospedaje" Importe="22.97" TasadeTraslado="3.00"/> </implocal:ImpuestosLocales> </cfdi:Complemento> </cfdi:Comprobante>
```

Verificación de comprobantes fiscales digitales por internet

RFC del emisor	Nombre o razón social del emisor	RFC del receptor	Nombre o razón social del receptor
TORF540128PD9	FRANCISCO JAVIER DE LA TORRE RODRIGUEZ	GES790913CT0	GOBIERNO DEL ESTADO DE SONORA
Folio fiscal	Fecha de expedición	Fecha certificación SAT	PAC que certificó
5085B54C-B5AB-43A2-9DF8-E159CB82EE0A	2024-06-12T23:37:16	2024-06-13T00:38:03	MSE090205D9A
Total del CFDI	Efecto del comprobante	Estado CFDI	Estatus de cancelación
\$850.00	Ingreso	Vigente	Cancelable sin aceptación

Imprimir



# RESTAURANT ELBA

CALLE 5 DE MAYO 901-- COLONIA LA LOMA C.P. 84600  
SANTA ANA, SONORA TEL. (641)32-41697  
R.F.C. REL900723Q60

FACTURACIÓN	
Serie	A
Folio	528941
Fecha	13/jun./2024

Moneda MXN Tipo de Comprobante I Ingreso

No de Serie del Certificado del CSD: 00001000000505574881 Fecha y Hora de Timbrado: 13/06/2024 22:33:41 RFCProvCertif  
Folio Fiscal:666C6C74-F933-4EA5-ADD4-32B10ADD6466 No. de Serie del Certificado del SAT:00001000000705928441

601 Regimen General De Ley Personas Morales

RFC Receptor: GES790913CTO CP: 83260 Lugar de Expedición: 84600 Fecha y Hora de Emisión:13/06/2024 21:33:41  
Nombre: GOBIERNO DEL ESTADO DE SONORA  
Régimen: 603 - Régimen de Personas Morales con Fines no Lucrativos  
Uso del CFDI: G03 Gastos en general

Clave Prod. o Servicio	No. de Identif.	Cant.	Clave Unidad	Unidad	Concepto	Precio Unitario	Importe
90101501	0001	1.00	E48	SERVICIO	CONSUMO DE ALIMENTOS	424.14	424.14
Impuesto Trasladado. Base:424.14 Impuesto:002 Tipo factor:Tasa Tasa o Cuota:0.160000 Importe:67.86							

Forma de Pago: 01 Efectivo  
Medio de Pago: PUE Pago en una sola exhibición  
Total con Letra: Cuatrocientos noventa y dos pesos con 00/100 MXN

SUBTOTAL	424.14
I.V.A. 16%	67.86
TOTAL	492.00



## Sello Digital del CFDI:

IUCtV4EvaaEQnPOqChMojC9a3/zcNgKhr1rXk1W+3gbKrk6Nh322BllaWwGsTjCv7Y2CZplxSlb6kyQeAtsJCs+2XGkPE85HELVtUEsHPB8OJonA9FMJLVG/4wPVA7vFQI6pojzG/rBJ6CdXns3UkN5xsq1Wale8y6WxpQzWNSrpSUUDVl/QZdTj5aw053wQhgXNxnF5gpgnjKd5JoAEmcglWajcvgWRPjMsD9uq2kTCtDino76Znm5ID1dYDav1pWU192PeMA9ITkuSKajOHOGsn5o+IK4f85r3sYGUclMdADxodST2m1fVkkHMeu/oppA8I57wjY5jmsJIA==

## Sello del SAT:

P9mhP6mhV/qDQZMjqXOQIQGt28AU0S+DzsThp2M4eKhc3fA7phhT4QQXnZC1+R3aCjfkNscrv5NhZbYajRhmhyMde1GpxKesMNM0oKeg6LrE0/w8tYU2DNgYuyw6vyfHzXPEbiW/Mgmaj/ApcNE3YmjXtpXSOYwVDgQ9aaazR/NtAF7K5yoeyX9aPbHXDbo06mWn7eKcACZu/prkug9KZu341S0JngEYFb8vqcl1V4VQVAIFDTMMFbpJjR6hT682phXLJbJWK1kxQ3jPbdgNUHMo4cJ3uClh+KzC1bHXpZGUZ+5D2GSzZoz3R2OFVja9VjcaV5s3+1afk3XyhIQ==

## Cadena Original:

[[4.0]666C6C74-F933-4EA5-ADD4-32B10ADD6466[2024-06-13T22:33:41]]IUCtV4EvaaEQnPOqChMojC9a3/zcNgKhr1rXk1W+3gbKrk6Nh322BllaWwGsTjCv7Y2CZplxSlb6kyQeAtsJCs+2XGkPE85HELVtUEsHPB8OJonA9FMJLVG/4wPVA7vFQI6pojzG/rBJ6CdXns3UkN5xsq1Wale8y6WxpQzWNSrpSUUDVl/QZdTj5aw053wQhgXNxnF5gpgnjKd5JoAEmcglWajcvgWRPjMsD9uq2kTCtDino76Znm5ID1dYDav1pWU192PeMA9ITkuSKajOHOGsn5o+IK4f85r3sYGUclMdADxodST2m1fVkkHMeu/oppA8I57wjY5jmsJIA==[[00001000000705928441]]

Verificación de comprobantes fiscales digitales por internet

RFC del emisor	Nombre o razón social del emisor	RFC del receptor	Nombre o razón social del receptor
REL900723Q60	RESTAURANT ELBA	GES790913CT0	GOBIERNO DEL ESTADO DE SONORA
Folio fiscal	Fecha de expedición	Fecha certificación SAT	PAC que certificó
666C6C74-F933-4EA5-ADD4-32B10ADD6466	2024-06-13T21:33:41	2024-06-13T22:33:41	PPD101129EA3
Total del CFDI	Efecto del comprobante	Estado CFDI	Estatus de cancelación
\$492.00	Ingreso	Vigente	Cancelable sin aceptación

Imprimir

This XML file does not appear to have any style information associated with it. The document tree is shown below.

```
<cfdi:Comprobante xmlns:cfdi="http://www.sat.gob.mx/cfd/4" xmlns:implocal="http://www.sat.gob.mx/implocal" xmlns:tns="http://cancelacfd.sat.gob.mx"
xmlns:xsi="http://www.w3.org/2001/XMLSchema-instance"
Certificado="MIIF9jCCA96AwIBAgIUMDAwMDEwMDAwMDA1MDU1nzQ40EwDQYJKoZIhvcNAQELBQAwggGEMSAwHgYDVQDDbBVRPUK1EQUQgQ0VSVElGSUNBRE9SQTUuMCwGA1UECgw1U0VSVk1D
CondicionesDePago="Contado" Exportacion="01" Fecha="2024-06-13T21:33:41" Folio="528941" FormaPago="01" LugarExpedicion="84600" MetodoPago="PUE"
Moneda="MXN" NoCertificado="00001000000505574881"
Sello="iUcTV4EvaEEqnPQqChMojC9a3/zcNgKhr1lrXk1W+3gbKrK6Nh322BIIaWwGsTjCv7Y2CZpIxS1b6kyQe/tsJCs+2XGkPE85HELVTUEshPB80jonA9FMjLVG/I4wPVA7vFQ16pojzG/rB3l6Cd
Serie="A" SubTotal="424.14" TipoCambio="1" TipoDeComprobante="I" Total="492.00" Version="4.0" xsi:schemaLocation="http://www.sat.gob.mx/cfd/4
http://www.sat.gob.mx/sitio_internet/cfd/4/cfdv40.xsd http://www.sat.gob.mx/implocal http://www.sat.gob.mx/sitio_internet/cfd/implocal/implocal.xsd">
  <cfdi:Emisor Nombre="RESTAURANT ELBA" RegimenFiscal="601" Rfc="REL900723Q60"/>
  <cfdi:Receptor DomicilioFiscalReceptor="83260" Nombre="GOBIERNO DEL ESTADO DE SONORA" RegimenFiscalReceptor="603" Rfc="GE5790913CT0" UsoCFDI="G03"/>
  <cfdi:Conceptos>
    <cfdi:Concepto Cantidad="1.00" ClaveProdServ="90101501" ClaveUnidad="E48" Descripcion="CONSUMO DE ALIMENTOS" Importe="424.14"
    NoIdentificacion="0001" ObjetoImp="02" Unidad="SERVICIO" ValorUnitario="424.140000">
      <cfdi:Impuestos>
        <cfdi:Traslados>
          <cfdi:Traslado Base="424.14" Importe="67.86" Impuesto="002" TasaOCuota="0.160000" TipoFactor="Tasa"/>
        </cfdi:Traslados>
      </cfdi:Impuestos>
    </cfdi:Concepto>
  </cfdi:Conceptos>
  <cfdi:Impuestos TotalImpuestosTrasladados="67.86">
    <cfdi:Traslados>
      <cfdi:Traslado Base="424.14" Importe="67.86" Impuesto="002" TasaOCuota="0.160000" TipoFactor="Tasa"/>
    </cfdi:Traslados>
  </cfdi:Impuestos>
  <cfdi:Complemento>
    <tfd:TimbreFiscalDigital xmlns:tfd="http://www.sat.gob.mx/TimbreFiscalDigital" FechaTimbrado="2024-06-13T22:33:41"
    NoCertificadoSAT="00001000000705928441" RfcProvCertif="PPD101129EA3"
    SelloCFD="iUcTV4EvaEEqnPQqChMojC9a3/zcNgKhr1lrXk1W+3gbKrK6Nh322BIIaWwGsTjCv7Y2CZpIxS1b6kyQe/tsJCs+2XGkPE85HELVTUEshPB80jonA9FMjLVG/I4wPVA7vFQ16pojzG/
    SelloSAT="P9mhPfmhV/qDQMjQXQjGQF28AU05+DzsThp2M4oKhc3fA7phhT4QQXnZC1+R3acjFKNscrv5NhzYoJRhmhyMde1GpxKesMNM0okeq6LrE0/w8tYU2DNgyuyw5vyfHzXPEbIwMgm
    UUID="666C6C74-F933-4EA5-ADD4-32B10ADD6466" Version="1.1" xsi:schemaLocation="http://www.sat.gob.mx/TimbreFiscalDigital
    http://www.sat.gob.mx/sitio_internet/cfd/TimbreFiscalDigital/TimbreFiscalDigitalv11.xsd"/>
  </cfdi:Complemento>
</cfdi:Comprobante>
```

**SERVICIOS ADMINISTRATIVOS OSLO**

SAO030421M70

Caffenio Santa Ana

Hidalgo 1201 Col. Los Arcos CP 84600 Santa Ana Sonora

Tel. 01800 2233 3646

www.caffenio.com

**FACTURA - Facturacion Ingresos**

Serie	Folio
AA	1128474
Fecha de Emision	
18/06/2024	10:43 AM
No Certificado	Emitido en
00001000000404528948	84600
Folio Fiscal	
D023C1E9-1664-4DC6-957E-EF4119949E97	
Ticket	Cod. Facturacion
698377	4170743
Moneda	
MXN	

Cliente	GES790913CT0	GOBIERNO DEL ESTADO DE SONORA
Datos del CFDI	I - Ingreso	Uso del CFDI G03 - Gastos en General
Metodo de pago	01 - Efectivo	Forma de pago PUE
Regimen Fiscal	603 - Personas Morales con Fines no Lucrativos	Condiciones pago Contado

Cantidad	Clave Unidad	Clave SAT	Producto	Precio Unitario	Importe	Descuento	Impuesto	Objeto impuesto
1	H87	90101700	CONSUMO - Cap Avellana Entera Gde	\$50.86	\$50.86	\$0.00	\$8.14	Sí objeto de impuesto.

SUBTOTAL	\$50.86
DESCUENTO	\$0.00
IVA	\$8.14
TOTAL	\$59.00

SON:

Cincuenta y Nueve PESOS 00/100 M.N.

Información del Timbre Fiscal Digital

Fecha de Certificación	Certificado Digital SAT
2024-06-18 10:43 AM	00001000000705928441

Avisos

EFFECTOS FISCALES AL PAGO

Cadena Original del Timbre

||1.1|D023C1E9-1664-4DC6-957E-EF4119949E97|2024-06-18T10:43:24Z|  
QsFWLWYk07AN51hmPgsI2VYkXIHAS35h7fj0jPZGvWw4wbq2Vo1BIKZmW6BFy1k3o8DWvDyJrToZY9G5dOySaf/OGq1qX9gSGo1IsQkE1MI  
DITaJmgyB+YR4GWBnFjYfJqwxku4SYZKK1oBwgv5wnUgnZdUAoxY50X2S  
+5tCO5NojWfPrEmqwgW7LDNpJ4/CFLvIRAIFJypeSxTYXLRFFIHCbFWG1/FgQGRE5MOoN+q0d6C/ZDsn/  
+HPWQIKdKtsAuvlaagG6WmHDL5CvZTdpJJsSVTCveS2zgjK/mlRor5PkW6VcKY7UigfphBRqIL0VxzviQlbgHkY0w==||  
00001000000705928441||

Sello Digital del Emisor

Znyp0q6fPR7EQwP/AZRkC4H4griOxg4EhesJHE/AtqE9t1Whf1R7bH5pXGdKsuoOIMbznPlaAKZZGpxxVNIKDYBzUskhtclVj3xVckzFGmZXPzXl  
MfJeb0c0BwKgfToylsT+BqrX4qFP86pznNSZpbTzG9SWVIDh+sf0X0uoM43jGyDJA4rwkT8w6MTjIndSIK8xXsUFDn/  
+Va270oKbRmOpAYKj3p5TdZ256Y7zhtwYPOeAdOH4NIAri9wcxZJ/qfjv11NtTvGzILqJx0H1UugNGxLJLzbKWcVoglvkvT5DPxZqJoFjblLzX4EdvF  
GfT11kNBUTuQoRlo2MTCA==

Sello Digital del SAT

QsFWLWYk07AN51hmPgsI2VYkXIHAS35h7fj0jPZGvWw4wbq2Vo1BIKZmW6BFy1k3o8DWvDyJrToZY9G5dOySaf/OGq1qX9gSGo1IsQkE1MI  
DITaJmgyB+YR4GWBnFjYfJqwxku4SYZKK1oBwgv5wnUgnZdUAoxY50X2S  
+5tCO5NojWfPrEmqwgW7LDNpJ4/CFLvIRAIFJypeSxTYXLRFFIHCbFWG1/FgQGRE5MOoN+q0d6C/ZDsn/  
+HPWQIKdKtsAuvlaagG6WmHDL5CvZTdpJJsSVTCveS2zgjK/mlRor5PkW6VcKY7UigfphBRqIL0VxzviQlbgHkY0w==

This XML file does not appear to have any style information associated with it. The document tree is shown below.

```
<cfdi:Comprobante xmlns:cfdi="http://www.sat.gob.mx/cfd/4" xmlns:xsi="http://www.w3.org/2001/XMLSchema-instance"
Certificado="MIIGIzCCBAugAwIBAgIUMDAwMDEwMDAwMDA1MDU5MTY0MTgwDQYJKoZIhvcNAQELBQAwggGEMSAwHgYDVQQDDbBdVVRPUk1EQUQgQ08vSVV1G5UNBRE9SQTEuMCwGA1UECgwlU0VSVk1D
CondicionesDePago="Contado" Descuento="0.00" Exportacion="01" Fecha="2024-06-18T09:43:22" Folio="1128474" FormaPago="01" LugarExpedicion="84600"
MetodoPago="PUE" Moneda="MXN" NoCertificado="00001000000505916418"
Sello="Znyp0q6fPR7EQwP/AZRkC4I4gr1Oxg4EhcsJHE/AtqE9t1Whf1R7bIt5pXGdKsuo0lMbznPleAKZZGgxxVNIKDYBzUskhcIVj3xVckzFGmZXPzXlMfJeb0c0BwKgFToyIsT+8qrX4qFP86pzn
Serie="AA" SubTotal="50.86" TipoDeComprobante="I" Total="59.00" Version="4.0" xsi:schemaLocation="http://www.sat.gob.mx/cfd/4
http://www.sat.gob.mx/sitio_internet/cfd/4/cfdv40.xsd">
  <cfdi:Emisor Nombre="SERVICIOS ADMINISTRATIVOS OSLO" RegimenFiscal="601" Rfc="SA0030421M70"/>
  <cfdi:Receptor DomicilioFiscalReceptor="83260" Nombre="GOBIERNO DEL ESTADO DE SONORA" RegimenFiscalReceptor="603" Rfc="GES790913CT0" UsoCFDI="G03"/>
  <cfdi:Conceptos>
    <cfdi:Concepto Cantidad="1.00" ClaveProdServ="90101700" ClaveUnidad="H87" Descripcion="CONSUMO - Cap Avellana Entera Gde" Descuento="0.00"
    Importe="50.86" NoIdentificacion="698377 $59.00" ObjetoImp="02" Unidad="PIEZA" ValorUnitario="50.86">
      <cfdi:Impuestos>
        <cfdi:Traslados>
          <cfdi:Traslado Base="50.86" Importe="8.14" Impuesto="002" TasaOCuota="0.160000" TipoFactor="Tasa"/>
        </cfdi:Traslados>
      </cfdi:Impuestos>
    </cfdi:Concepto>
  </cfdi:Conceptos>
  <cfdi:Impuestos TotalImpuestosTrasladados="8.14">
    <cfdi:Traslados>
      <cfdi:Traslado Base="50.86" Importe="8.14" Impuesto="002" TasaOCuota="0.160000" TipoFactor="Tasa"/>
    </cfdi:Traslados>
  </cfdi:Impuestos>
  <cfdi:Complemento>
    <tfd:TimbreFiscalDigital xmlns:tfd="http://www.sat.gob.mx/TimbreFiscalDigital" FechaTimbrado="2024-06-18T10:43:24"
    NoCertificadoSAT="00001000000705928441" RfcProvCertif="PPD101129EA3"
    SelloCFD="Znyp0q6fPR7EQwP/AZRkC4I4gr1Oxg4EhcsJHE/AtqE9t1Whf1R7bIt5pXGdKsuo0lMbznPleAKZZGgxxVNIKDYBzUskhcIVj3xVckzFGmZXPzXlMfJeb0c0BwKgFToyIsT+8qrX4q
    SelloSAT="QsFWLWylk07AN51hmPgsi2VYkXIHAS35h7fj0jPZGvW4s4wbq2Vo1B1KZmW6BFy1k3o8D4WdyJrToZy9G5d0ySaf/0Gq1qX9g5G01IsQkE1MiDITaJMgy8+YR4GWBnFjy1Fjqw1xku4S
    UUID="D023C1E9-1664-4DC6-957E-EF4119949E97" Version="1.1" xsi:schemaLocation="http://www.sat.gob.mx/TimbreFiscalDigital
    http://www.sat.gob.mx/sitio_internet/cfd/TimbreFiscalDigital/TimbreFiscalDigitalv11.xsd"/>
  </cfdi:Complemento>
</cfdi:Comprobante>
```

## Verificación de comprobantes fiscales digitales por internet

RFC del emisor	Nombre o razón social del emisor	RFC del receptor	Nombre o razón social del receptor
SAO030421M70	SERVICIOS ADMINISTRATIVOS OSLO	GES790913CT0	GOBIERNO DEL ESTADO DE SONORA
Folio fiscal	Fecha de expedición	Fecha certificación SAT	PAC que certificó
D023C1E9-1664-4DC6-957E-EF4119949E97	2024-06-18T09:43:22	2024-06-18T10:43:24	PPD101129EA3
Total del CFDI	Efecto del comprobante	Estado CFDI	Estatus de cancelación
\$59.00	Ingreso	Vigente	Cancelable sin aceptación

Imprimir





Caffenio Santa Ana, Hidalgo #1201  
Cul. Los Arceos C.P. 84600 Santa Ana Sonora  
Fecha: 12/06/2024 11:22 AM  
Carril 2  
Folio: 688377 Cod. Fact: 4170743

1 Cap Avellana Entera Gde \$59.00  
-> 1 Azúcar \$0.00

IVA: \$8.14  
TOTAL M.N. \$59.00

SON: CINCUENTA Y NUEVE PESOS 00/100 M.N.

Pagos: Efectivo \$200.00  
Cambio \$141.00

Compártenos tu experiencia:

\*CAFE

clientes@caffenio.com

Facturación aquí mismo o en  
http://facturaciondrive.caffenio.com

Contraseña Wi-Fi: Lateada2021



Caffenio Santa Ana, Hidalgo #1201  
Cul. Los Arceos C.P. 84600 Santa Ana Sonora  
Fecha: 12/06/2024 11:22 AM

Carril 2

Folio: 688377 Cod. Fact: 4170743

1 Cap Avellana Entera Gde \$59.00  
-> 1 Azúcar \$0.00

IVA: \$8.14  
TOTAL M.N. \$59.00

SON: CINCUENTA Y NUEVE PESOS 00/100 M.N.

Pagos: Efectivo \$200.00  
Cambio \$141.00

Compártenos tu experiencia:

\*CAFE

clientes@caffenio.com

Facturación aquí mismo o en  
http://facturaciondrive.caffenio.com

Contraseña Wi-Fi: Lateada2021

**Emisor**

**Nombre:** OPERADORA RIO COLORADO  
**RFC:** ORC960227EP3  
**Lugar Expedición:** 83571 General Plutarco Elías Calles  
**Regimen Fiscal:** 601 General de Ley Personas Morales  
**Exportación:** 01 No aplica

**Factura**

**Serie:** AHW **Folio:** 37193  
**Fecha:** 2024-06-18T09:35:46  
**No. de Certificado:** 00001000000505615747  
**UUID:** 5F1A91B1-4798-49CA-BDBA-E9E1293F2324  
**Tipo De Comprobante:** Ingreso  
**Fecha Timbrado:** 2024-06-18T10:35:50

**Receptor**

**Nombre:** GOBIERNO DEL ESTADO DE SONORA  
**RFC:** GES790913CT0 **Uso CFDI:** G03 Gastos en general  
**Domicilio Fiscal:** 83260 Hermosillo **Regimen Fiscal:** 603 Personas Morales con Fines no Lucrativos

**Codigo** 0-101559

ClaveProdServ	NoIdentificacion	Descripcion	Cantidad	Clave Unidad	Objeto Imp	Valor Unitario	Importe
50192111	4847	SONORA QUERIDA CARNE	1.0000	GRM	02	46.0000	46.00
Base 46	Impuesto 002 IVA	Tipo Factor Tasa	TasaOCuota 0.000000	Importe	0.00		
50202301	10867	BONAFONT AGUA 1.5LT	1.0000	LTR	02	16.0000	16.00
Base 16	Impuesto 002 IVA	Tipo Factor Tasa	TasaOCuota 0.000000	Importe	0.00		

**Cantidad con letra**

SON SESENTA Y DOS PESOS CON 00/100 M.N.

Por este Pagare, debo(emos), prometo(emos) y me (nos) obligo (amos) a pagar incondicionalmente a la orden de OPERADORA RIO COLORADO, el día 18 de junio del 2024 la cantidad de 62.00 (SON SESENTA Y DOS PESOS CON 00/100 M.N), cantidad que reconozco (cemos) adeuadaries, en caso de no liquidado a su vencimiento se me (nos) cargaran intereses moratorios en razón 08 % mensual.

**Subtotal** \$ 62.00  
**IVA** \$ 0.00  
**Total** \$ 62.00

**Moneda:** MXN Peso Mexicano **Forma Pago:** 28 Tarjeta de debito**Método de Pago:** PUE Pago en una sola exhibición

Este documento es una representación impresa de un CFDI. La reproducción no autorizada de este comprobante constituye un delito en termino de las disposiciones fiscales.

**Sello CFD**

UyNWU65tSNiV5n8xGeT94uQ+Y+QNZs8vy5HuwMvAJDU4zENi1eLTFzN9b2im7gFdNC5OEEx01u3ioi6tUT1rix0v4AmXjIBZVQxP/DnVNj87FamogIEYR8lo+czXU0v63t/srZRsrV1pwgoM1ZEVXDahyIXRgyToaawik8+qrZN23KBewF7UyFKQYFZ4K/q3s5FbfYR2OQZhoVdia2GWzFzFgxraoJEP/JXZ0eWk7tUHigEIZJ1KQKQzCH3gz3yBG27i2gM/r8UKU4B2j2l1cj/iuAGNAIqqC5dKZMsJNHjYthuQzHVv//XwYgcT86OvsfklqIDdbRuMcg==

**Sello SAT**

vj640kOc571/KEVEyFotM8AudmCAIAyeM0rVD0u61AS+s5xI5X1ym/O+5mOwB9mQD5rm2BHbPELS5mhhkCeO7CNnwEU85z439Qft5PIITdw99Mm/frxc9fUspO3m1kFLgEzAWTzFPEoWIGFw8IYW5IRg2HppI3ffcnOKe7GqRwafWPbJYgIHvUzlpROPfKmvXJh/mx0AyYdfI+qWmexaFoRcTa+KJOgPEwKsgIT44kaudi9OYYTOG63ELBj5uJ+aSX5FeJ6nWTERlxlbpQUcVdwt2ukup2y5LJZdioSVO28uL00OPf2RHL/DbjXnYY6BeiColLjWlhmvLeg==

**NoCertificadoSAT** 00001000000504587441**RfcProvCertif** IAD121214B34**Version:** 4.0**Cadena Original del Complemento de Certificación Digital del SAT**

||1.0||5F1A91B1-4798-49CA-BDBA-E9E1293F2324|2024-06-18T10:35:50|UyNWU65tSNiV5n8xGeT94uQ+Y+QNZs8vy5HuwMvAJDU4zENi1eLTFzN9b2im7gFdNC5OEEx01u3ioi6tUT1rix0v4AmXjIBZVQxP/DnVNj87FamogIEYR8lo+czXU0v63t/srZRsrV1pwgoM1ZEVXDahyIXRgyToaawik8+qrZN23KBewF7UyFKQYFZ4K/q3s5FbfYR2OQZhoVdia2GWzFzFgxraoJEP/JXZ0eWk7tUHigEIZJ1KQKQzCH3gz3yBG27i2gM/r8UKU4B2j2l1cj/iuAGNAIqqC5dKZMsJNHjYthuQzHVv//XwYgcT86OvsfklqIDdbRuMcg==||00001000000504587441||

This XML file does not appear to have any style information associated with it. The document tree is shown below.

```
<cfdi:Comprobante xmlns:cfdi="http://www.sat.gob.mx/cfd/4" xmlns:xsi="http://www.w3.org/2001/XMLSchema-instance"
xsi:schemaLocation="http://www.sat.gob.mx/cfd/4 http://www.sat.gob.mx/sitio_internet/cfd/4/cfdv40.xsd" Version="4.0" Serie="AHW" Folio="37193"
Fecha="2024-06-18T09:35:46"
Sello="UyNWU65tSntiV5n8xGeT94uQ+Y+QNZs8vy5HuwMVA7DU4zENI1eLTFzN9b2tim7gFdNC50ExX01u3ioi6thUT1rix0v4AmXjIBZVQxP/DnVNJ87FAmogIEYR8IoI+czXU0v63t/srZRsrvV1f
NoCertificado="00001000000505615747"
Certificado="MIIGGCCBACAwIBAgIUMDAwMDEwMDAwMDA1MDU2MTU3NDcwDQYJKoZIhvcNAQELBQAwggGEMSAwHgYDVQQDBdVVVRPUklEQUQgQ0VSVE1GSUNBRE9SQTEuMCwGA1UECgliU0VSVSk1
SubTotal="62" Moneda="MXN" Total="62" TipoDeComprobante="I" FormaPago="28" MetodoPago="PUE" LugarExpedicion="83571" Exportacion="01"
<cfdi:Emisor Rfc="ORC960227EP3" Nombre="OPERADORA RIO COLORADO" RegimenFiscal="601"/>
<cfdi:Receptor Rfc="GES790913CT0" Nombre="GOBIERNO DEL ESTADO DE SONORA" UsoCFDI="G03" DomicilioFiscalReceptor="83260" RegimenFiscalReceptor="603"/>
<cfdi:Conceptos>
<cfdi:Concepto ClaveProdServ="50192111" ClaveUnidad="GRM" NoIdentificacion="4847" Cantidad="1" Descripcion="SONORA QUERIDA CARNE SECA DE RES CON
CHILTEPIN DE " ValorUnitario="46" Importe="46" ObjetoImp="02">
<cfdi:Impuestos>
<cfdi:Traslados>
<cfdi:Traslado Base="46" Impuesto="002" TipoFactor="Tasa" TasaOCuota="0.000000" Importe="0.00"/>
</cfdi:Traslados>
</cfdi:Impuestos>
</cfdi:Concepto>
<cfdi:Concepto ClaveProdServ="50202301" ClaveUnidad="LTR" NoIdentificacion="18867" Cantidad="1" Descripcion="BONAFONT AGUA 1.5LT" ValorUnitario="16"
Importe="16" ObjetoImp="02">
<cfdi:Impuestos>
<cfdi:Traslados>
<cfdi:Traslado Base="16" Impuesto="002" TipoFactor="Tasa" TasaOCuota="0.000000" Importe="0.00"/>
</cfdi:Traslados>
</cfdi:Impuestos>
</cfdi:Concepto>
</cfdi:Conceptos>
<cfdi:Impuestos TotalImpuestosTrasladados="0">
<cfdi:Traslados>
<cfdi:Traslado Base="62.00" Impuesto="002" TipoFactor="Tasa" TasaOCuota="0.000000" Importe="0.00"/>
</cfdi:Traslados>
</cfdi:Impuestos>
<cfdi:Complemento>
<tfd:TimbreFiscalDigital xmlns:tfd="http://www.sat.gob.mx/TimbreFiscalDigital" xsi:schemaLocation="http://www.sat.gob.mx/TimbreFiscalDigital
http://www.sat.gob.mx/sitio_internet/cfd/TimbreFiscalDigital/TimbreFiscalDigitalv11.xsd" Version="1.1" UUID="5F1A91B1-4798-49CA-BD8A-E9E1293F2324"
FechaTimbrado="2024-06-18T10:35:50" RfcProvCertif="IAD121214B34"
SelloCFD="UyNWU65tSntiV5n8xGeT94uQ+Y+QNZs8vy5HuwMVA7DU4zENI1eLTFzN9b2tim7gFdNC50ExX01u3ioi6thUT1rix0v4AmXjIBZVQxP/DnVNJ87FAmogIEYR8IoI+czXU0v63t/srZ
NoCertificadoSAT="00001000000504587441"
SelloSAT="vj640k0c571/KEVEyFotM8AudmCAIAYeM0rVD0u61AS+s5x15X1ym/O+5mQwB9mQD5rm2BHbPELS5mhhkCe07CNnwEU85z439QftTSPiITdw99Mm/frxc9fUsp03m1kFLgEZAWTZFPE
</cfdi:Complemento>
</cfdi:Comprobante>
```

## Verificación de comprobantes fiscales digitales por internet

RFC del emisor	Nombre o razón social del emisor	RFC del receptor	Nombre o razón social del receptor
ORC960227EP3	OPERADORA RIO COLORADO	GES790913CT0	GOBIERNO DEL ESTADO DE SONORA
Folio fiscal	Fecha de expedición	Fecha certificación SAT	PAC que certificó
5F1A91B1-4798-49CA-BDBA-E9E1293F2324	2024-06-18T09:35:46	2024-06-18T10:35:50	IAD121214B34
Total del CFDI	Efecto del comprobante	Estado CFDI	Estatus de cancelación
\$62.00	Ingreso	Vigente	Cancelable sin aceptación

Imprimir

=====

OPERADORA RIO COLORADO

AV/KINO Y 2DA 103 ALTOS CUAUHEMOC CP 83400

SAN LUIS RIO COLORADO SONORA

ORC960227EP3

SONOYTA

BLVD BENEMERITO DE LAS AMERICAS 104 CENTRO CP  
83571

GENERAL PLUTARCO ELIAS CALLES SONORA

=====

CORTE Y: UY37199

12/06/2024 13:58

CAJERO: 34181

=====

1 SONORA QUERIDA CARNE SECA DE  
RES CON CHILTEPIN DE 30G \$46.00

1 BONAFONT AGUA 1.5LT \$16.00

=====

SU PAGO:

TOTAL:

\$62.00

TARJETA: 62.00

TOTAL RECIBIDO:

\$62.00

SU CAMBIO EN PESOS:

\$0.00

( I.V.A. \$ 0.00 )

Venta: 1-7527663

TOTAL DE ARTICULOS: 2

¡ GRACIAS POR SU COMPRA !

FACTURACION EN LINEA

La factura debe realizarse dentro del mismo mes de la fecha  
de su compra en:

<http://facturacion.grupocentra.mx>

En caso de algún problema favor de reportarlo:  
[sopORTEFACTURA2@grupocentra.mx](mailto:sopORTEFACTURA2@grupocentra.mx)

653-517-2165

=====

Agradecemos sus Comentarios, Sugerencias y/o Quejas  
em@: [controldecalidad@grupocentra.mx](mailto:controldecalidad@grupocentra.mx)  
Tel: 01800-2472535

=====

=====

OPERADORA RIO COLORADO

AV/KINO Y 2DA 103 ALTOS CUAUHEMOC CP 83400

SAN LUIS RIO COLORADO SONORA

ORC960227EP3

SONOYTA

BLVD BENEMERITO DE LAS AMERICAS 104 CENTRO CP  
83571

GENERAL PLUTARCO ELIAS CALLES SONORA

=====

CORTE Y: UY37199

12/06/2024 13:58

CAJERO: 34181

=====

1 SONORA QUERIDA CARNE SECA DE  
RES CON CHILTEPIN DE 30G \$46.00

1 BONAFONT AGUA 1.5LT \$16.00

=====

SU PAGO:

TOTAL:

\$62.00

TARJETA: 62.00

TOTAL RECIBIDO:

\$62.00

SU CAMBIO EN PESOS:

\$0.00

( I.V.A. \$ 0.00 )

Venta: 1-7527663

TOTAL DE ARTICULOS: 2

¡ GRACIAS POR SU COMPRA !

FACTURACION EN LINEA

La factura debe realizarse dentro del mismo mes de la fecha  
de su compra en:

<http://facturacion.grupocentra.mx>

En caso de algún problema favor de reportarlo:  
[sopORTEFACTURA2@grupocentra.mx](mailto:sopORTEFACTURA2@grupocentra.mx)

653-517-2165

=====

Agradecemos sus Comentarios, Sugerencias y/o Quejas  
em@: [controldecalidad@grupocentra.mx](mailto:controldecalidad@grupocentra.mx)  
Tel: 01800-2472535

=====



CADENA COMERCIAL OXXO  
R.F.C. CC08605231N4

Lugar de Expedición

CP: 83459

**Factura:** 177511240618164754988

**Régimen Fiscal:**

623 - Opcional para Grupos de Sociedades

**Folio Fiscal:**

b380e524-13fa-4262-8944-62a4fe40f003

**Número del serie CSD del SAT:** 00001000000505750848

**Número del serie CSD del emisor:** 00001000000506772672

**Serie:** 10MXL

**Tipo de Comprobante:** I - Ingreso

**Exportación:** 01 - No Aplica

**Fecha de emisión:** 2024-06-18T09:47:55

**Fecha de certificación:** 2024-06-18T10:47:55

**Facturado a:** GOBIERNO DEL ESTADO DE SONORA

**Dirección:** COMONFORT Y DR. PALIZA

**Delegación/Municipio:** HERMOSILLO

**RFC:** GES790913CT0

**Régimen Fiscal:** 603 - Personas Morales con Fines no Lucrativos

**C.P :** 83260

**Colonia:** CENTENARIO

**Estado:** SONORA

**Uso CFDI:** G03 - Gastos en general

Cantidad	Clave ID	Artículo	Precio Unitario	Impuesto	Importe	ObjetoImp
2.00 EA	24122000	ENVASE RET INDIVIDUAL	5.56	0.89	11.11	02
2.00 EA	50202306	REFresco COCA-COLA 500 ML BOTELLA VIDRIO RETORNABLE	11.11	1.78	22.22	02
1.00 EA	50192100	DORITOS NACHO 58GR	22.69	1.82	22.69	02
1.00 EA	50202301	AGUA PURIFICADA CIEL 1.5 LT BOTE	24.00	0.00	24.00	02

PUE - Pago en una sola exhibición

Forma de Pago

28 - Tarjeta de débito

SUBTOTAL

TASA IVA 8 %

TASA IVA 0 %

TASA IEPS 8 %

TOTAL

80.02

2.67

0.00

1.82

84.51



**Sello digital del SAT**

VI/sbNq476FzpbtSPhTbt4IP9P70kkzvDPd5INogmi/LhH1Ec0VwXozgAZ4pXSNI1GQUUpNySN6iShS2vNt3o0R4PyISJRPLRAkmO  
B3YLwRYO/Q2N0YmgbnAbtj85gTwCtXRmaa2PBxen2T3rLdz7Dqg32Amfk3biAuYgLGKYZtUsKTq2fxbQ41zTTBp5cd92xlqbk9y  
DY9QMbg8wLe1RqnHD03NX7xzotZTWCqn2imM1909ZrhNC3TRh0D/7WdunXtFmqmcmffGfLg0lehvxkrhiPM7hMhbtBX9Di46  
MuEWCphlctLG7Xj2hxTowalrNbZYPjhKjdlITUgc1EXg==

**Sello digital del SAT**

tu8C31AjpvtGZKgzdrKz9/f5Iyy8q/aGkMECM9BQ9YOBd+5FP9s+YyDt4yafhehtthoVbU0C5Vhct7TKn76HEmBKbLP0tkEyc9  
yGfzvSd+dDvZeCE8ec9lUt/GUppNZ7qs9eGWHJZ0LaFNqnv2QieEYyCjPj7IcY6UdkyJtSWMMN6G9+GRko5jvQNdvR8seHxb  
DoI4prZXHfvgGIFQnpd12yc6mhNXSI4M8ftYv0TbOydwmePA3Zlph5t79ZIXGh9mMEEizwssBZU83m4DzyZ531RkXHTdHnjf  
XgD+akG7VKkz/Yg2sH9HgHBJkBPfT3yjer1MnQRlpw0w==

**Cadena Original**

||1.1|b380e524-13fa-4262-8944-62a4fe40f003|2024-06-

18T10:47:55|AUR100128NN3|VI/sbNq476FzpbtSPhTbt4IP9P70kkzvDPd5INogmi/LhH1Ec0VwXozgAZ4pXSNI1GQUUpNySN6i

ShS2vNt3o0R4PyISJRPLRAkmOB3YLwRYO/Q2N0YmgbnAbtj85gTwCtXRmaa2PBxen2T3rLdz7Dqg32Amfk3biAuYgLGKYZtUs  
KTq2fxbQ41zTTBp5cd92xlqbk9yDY9QMbg8wLe1RqnHD03NX7xzotZTWCqn2imM1909ZrhNC3TRh0D/7WdunXtFmqmcmffGfL  
g0lehvxkrhiPM7hMhbtBX9Di46MuEWCphlctLG7Xj2hxTowalrNbZYPjhKjdlITUgc1EXg==|00001000000505750848||

\*Este documento es una representación impresa de un CFDI.

```

<cfdi:Comprobante xmlns:cfdi="http://www.sat.gob.mx/cfd/4" xmlns:xsi="http://www.w3.org/2001/XMLSchema-instance"
xsi:schemaLocation="http://www.sat.gob.mx/cfd/4 http://www.sat.gob.mx/sitio_internet/cfd/4/cfdv40.xsd" Version="4.0" Serie="10MXL"
Folio="17751124061816454988" Fecha="2024-06-18T09:47:55" Exportacion="01"
Sello="VI/sbNq476FzpbtsPhTbtI4IP9P70kkzvDPd5lNogmi/LhH1Ec0VwXozgA24pXSN1GQUpNySN6i5hS2Vnt3o0R4PyISJRPLRAkMOB3YLwRYO/Q2N0YmgbnAbtj85gTwCtXrRmaa2PBxen2T3rL
FormaPago="28" NoCertificado="00001000000506772672"
Certificado="MIIGCjCCA/KgAwIBAgIUMDAwMDEwMDAwMDA1MDY3NzI2NzIwQDQYK0ZiHvcNAQELBQAwgGEMSAWgYDVQDDbVVRPuk1EQUQgQ0VSVE1GSUNBRE9SQTEuMCwGA1UECglwU0VSVk10
SubTotal="80.02" Moneda="MXN" Total="84.51" TipoDeComprobante="I" MetodoPago="PUE" LugarExpedicion="83459"
<cfdi:Emisor Nombre="CADENA COMERCIAL OXXO" Rfc="CC08605231N4" RegimenFiscal="623"/>
<cfdi:Receptor Rfc="GES790913CT0" Nombre="GOBIERNO DEL ESTADO DE SONORA" UsoCFDI="603" DomicilioFiscalReceptor="83260" RegimenFiscalReceptor="603"/>
<cfdi:Conceptos>
<cfdi:Concepto ClaveProdServ="24122000" NoIdentificacion="2970" Cantidad="2.00" ClaveUnidad="EA" Unidad="EA" Descripcion="ENVASE RET INDIVIDUAL"
ValorUnitario="5.555556" Importe="11.111111" ObjetoImp="02">
<cfdi:Impuestos>
<cfdi:Traslados>
<cfdi:Traslado Base="11.11" Impuesto="002" TipoFactor="Tasa" TasaOCuota="0.080000" Importe="0.89"/>
</cfdi:Traslados>
</cfdi:Impuestos>
</cfdi:Concepto>
<cfdi:Concepto ClaveProdServ="50202306" NoIdentificacion="75004699" Cantidad="2.00" ClaveUnidad="EA" Unidad="EA" Descripcion="REFRESCO COCA-COLA 500
ML BOTELLA VDRIO RETORNABLE" ValorUnitario="11.111111" Importe="22.222222" ObjetoImp="02">
<cfdi:Impuestos>
<cfdi:Traslados>
<cfdi:Traslado Base="22.22" Impuesto="002" TipoFactor="Tasa" TasaOCuota="0.080000" Importe="1.78"/>
</cfdi:Traslados>
</cfdi:Impuestos>
</cfdi:Concepto>
<cfdi:Concepto ClaveProdServ="50192100" NoIdentificacion="7501011123588" Cantidad="1.00" ClaveUnidad="EA" Unidad="EA" Descripcion="DORITOS NACHO
58GR" ValorUnitario="22.685185" Importe="22.685185" ObjetoImp="02">
<cfdi:Impuestos>
<cfdi:Traslados>
<cfdi:Traslado Base="24.50" Impuesto="002" TipoFactor="Tasa" TasaOCuota="0.000000" Importe="0.00"/>
<cfdi:Traslado Base="22.69" Impuesto="003" TipoFactor="Tasa" TasaOCuota="0.080000" Importe="1.82"/>
</cfdi:Traslados>
</cfdi:Impuestos>
</cfdi:Concepto>
<cfdi:Concepto ClaveProdServ="50202301" NoIdentificacion="7501055304721" Cantidad="1.00" ClaveUnidad="EA" Unidad="EA" Descripcion="AGUA PURIFICADA
CIEL 1.5 LT BOTE" ValorUnitario="24.00" Importe="24.000000" ObjetoImp="02">
<cfdi:Impuestos>
<cfdi:Traslados>
<cfdi:Traslado Base="24.00" Impuesto="002" TipoFactor="Tasa" TasaOCuota="0.000000" Importe="0.00"/>
</cfdi:Traslados>
</cfdi:Impuestos>
</cfdi:Concepto>
</cfdi:Conceptos>
<cfdi:Impuestos TotalImpuestosTrasladados="4.49">
<cfdi:Traslados>
<cfdi:Traslado Impuesto="002" TipoFactor="Tasa" TasaOCuota="0.080000" Base="33.33" Importe="2.67"/>
<cfdi:Traslado Impuesto="002" TipoFactor="Tasa" TasaOCuota="0.000000" Base="48.50" Importe="0.00"/>
<cfdi:Traslado Impuesto="003" TipoFactor="Tasa" TasaOCuota="0.080000" Base="22.69" Importe="1.82"/>
</cfdi:Traslados>
</cfdi:Impuestos>
<cfdi:Complemento>
<cfdi:TimbreFiscalDigital xmlns:tfd="http://www.sat.gob.mx/TimbreFiscalDigital" xmlns:xsi="http://www.w3.org/2001/XMLSchema-instance"
xsi:schemaLocation="http://www.sat.gob.mx/TimbreFiscalDigital
http://www.sat.gob.mx/sitio_internet/cfd/TimbreFiscalDigital/TimbreFiscalDigitalv11.xsd" Version="1.1" UUID="b380e524-13fa-4262-8944-62a4fe40f003"
FechaTimbrado="2024-06-18T10:47:55" RfcProvCertif="AUR100128NN3"
SelloSAT="tu8C3IAJpvqtGZKz9/f5Iy8q/ogkMECM9BQ9Y0BD+5FP9s+YyDt4yafhehtovbU0C5Vhct7TIKn76HEm8KbLP0tkEycay9GfzvSd+dDvZeCE8ec9Iut/GUppnZ7qs9eGWHJZ
SelloCFD="VI/sbNq476FzpbtsPhTbtI4IP9P70kkzvDPd5lNogmi/LhH1Ec0VwXozgA24pXSN1GQUpNySN6i5hS2Vnt3o0R4PyISJRPLRAkMOB3YLwRYO/Q2N0YmgbnAbtj85gTwCtXrRmaa2PBx
NoCertificadoSAT="00001000000505750848"/>
</cfdi:Complemento>
<cfdi:Addenda>
<ns:Oxxo xmlns:ns="https://www.oxxo.com/ns/addenda/oxxo/1" version="1.1">
<ns:generales tipoDocumento="Factura"/>
<ns:clavesDescripcion c_MetodoPago="Pago en una sola exhibición" c_RegimenFiscal="Personas Morales con Fines no Lucrativos"
c_TipoDeComprobante="Ingreso" c_UsoCFDI="Gastos en general" e_RegimenFiscal="Opcional para Grupos de Sociedades"/>
<ns:receptor>
<ns:domicilioFiscalR calle="COMONFORT Y DR. PALIZA" ciudad="HERMOSILLO" codigoPostal="83260" colonia="CENTENARIO" estado="SONORA"
municipio="HERMOSILLO" numero="SN" pais="MEX"/>
</ns:receptor>
<ns:datosTienda codigoPostal="83459" direccion="Av. Obregon 1 Diez De Abril (50ARE) SAN LUIS RIO COLORAD, SON" nombre="48 MXL"/>
<ns:id>PORTAL87831496</ns:id>
</ns:Oxxo>
</cfdi>Addenda>
</cfdi:Comprobante>

```

## Verificación de comprobantes fiscales digitales por internet

RFC del emisor	Nombre o razón social del emisor	RFC del receptor	Nombre o razón social del receptor
CCO8605231N4	CADENA COMERCIAL OXXO	GES790913CT0	GOBIERNO DEL ESTADO DE SONORA
Folio fiscal	Fecha de expedición	Fecha certificación SAT	PAC que certificó
B380E524-13FA-4262-8944-62A4FE40F003	2024-06-18T09:47:55	2024-06-18T10:47:55	AUR100128NN3
Total del CFDI	Efecto del comprobante	Estado CFDI	Estatus de cancelación
\$84.51	Ingreso	Vigente	Cancelable sin aceptación

Imprimir



Cadena Comercial Oxxo, S.A. de C.V. (CCO-860523-IN4)

48 MXL

Edison Rte. Numero 1235 Colonia talleres Monterrey, Nuevo Leon C.P. 64480

Regimen de Opcional para Grupos de Sociedades

RALOHIO407080	3	13/05/2024	16:04
COCA-COLA 500 ML	1		13.00
LOCP610MXLRefrescosPRON	-1		-1.00
AGUA PUR. CIEL 1.5LT	1		24.00
ENVASE RET INDIVIDUA	1		6.00
COCA-COLA 500 ML	1		13.00
LOCP610MXLRefrescosPRON	-1		-1.00
ENVASE RET INDIVIDUA	1		6.00
DORITOS NACHO 58GR	1		24.50
Fol.Vta:1054154		Total:	\$ 84.50
ID=10MXL50ARE3		IVA INCLUIDO:	\$ 2.67
*** AHORRO: \$2.00 ***			
OCHENTA Y CUATRO PESOS 50/100 M.N.			
Pago Electrónico: 84.50			

BBVA

Emisor: BBVA  
VENIA

AFFILIACION 6425318  
TARJETA \*\*\*\*4443 VENCE /  
DEBITO  
AUT: 945880

TOTAL M.N. \$ 84.50  
181

AUTORIZADO SIN FIRMA

ARQC: ARQC: 1F3F8C44CB450/12  
ATD: ATD: A000000031010  
PAGARE NEGOCIABLE ÚNICAMENTE CON INSTITUCIONES DE CREDITO. POR ESTE PAGARE ME OBLIGO INCUNDICIONALMENTE A PAGAR A LA ORDEN DEL BANCO ACREDITANTE EL IMPORTE DE ESTE TITULO. ESTE PAGARE PROCEDE DEL CONTRATO DE APERTURA DE CREDITO QUE EL BANCO ACREDITANTE Y EL TARJETAHABIENTE TIENEN CELEBRADO.

Pago: \$ 84.50 Cambio: \$ 0.00

==== SPIN PREMIA ====

Hola JUAN ALEJANDRO  
GRACIAS POR TU VISITA recuerda que ahora  
tus puntos valen dinero, acumúlos en cada compra

#### RESUMEN DE TU CUENTA:

USADOS EN TU COMPRA: 0  
ACUMULADOS EN TU COMPRA: 8  
NUEVO SALDO EN PUNTOS: 311  
EQUIVALENTE A: \$31.11

#### MECANICA SELLOXXOS:

Cada compra de las mecánicas participantes te da un SELLO acumulas y obtén tu siguiente producto GRATIS

Acumula	Producto/Mecanica Descripción	SELLOXXOS
<b>¡ya casi sigue acumulando!</b>		
4	5to Topo Chico Seltzer Tequila 0 de 4	
Acumula 4	Topo Chico Tequila Limón 355ml y llévate el 5to de recompensa	
4	5ta Nido Kinder 800gr 0 de 4	
Acumula 4	Nido Kinder 1 Lata 800gr y llévate la 5ta de regalo	

PAGO EN UNA SOLA EXHIBICION  
LUGAR DE EXHIBICION: SAN LUIS RIO COLORADO, SONORA  
AV. OUREGON #1 DIEZ DE ABRIL, SAN LUIS RIO COLORADO  
SONORA C.P. 83459

email:atencionclientes@oxxo.com  
telefono sin costo 81 83 20 20 20  
¡tenemos un lugar para ti!  
Administrando o trabajando en OXXO,  
La cadena de Tiendas de Proximidad  
más grande de Latinoamérica.  
Acércate a un colaborador de tienda o búscanos en  
redes sociales como "OXXO Reclutamiento"  
para iniciar tu proceso. Aplican restricciones.  
Consulta nuestro aviso de privacidad  
en <https://www.oxxo.com/>  
>>>> COPIA CLIENTE >>>>

Cadena Comercial Oxxo, S.A. de C.V. (CCO-860523-IN4)

48 MXL

Edison Rte. Numero 1235 Colonia talleres Monterrey, Nuevo Leon C.P. 64480

Regimen de Opcional para Grupos de Sociedades

RALOHIO407080	3	13/05/2024	16:04
COCA-COLA 500 ML	1		13.00
LOCP610MXLRefrescosPRON	-1		-1.00
AGUA PUR. CIEL 1.5LT	1		24.00
ENVASE RET INDIVIDUA	1		6.00
COCA-COLA 500 ML	1		13.00
LOCP610MXLRefrescosPRON	-1		-1.00
ENVASE RET INDIVIDUA	1		6.00
DORITOS NACHO 58GR	1		24.50
Fol.Vta:1054154		Total:	\$ 84.50
ID=10MXL50ARE3		IVA INCLUIDO:	\$ 2.67
*** AHORRO: \$2.00 ***			
OCHENTA Y CUATRO PESOS 50/100 M.N.			
Pago Electrónico: 84.50			

BBVA

Emisor: BBVA  
VENIA

AFFILIACION 6425318  
TARJETA \*\*\*\*4443 VENCE /  
DEBITO  
AUT: 945880

TOTAL M.N. \$ 84.50  
181

AUTORIZADO SIN FIRMA

ARQC: ARQC: 1F3F8C44CB450/12  
ATD: ATD: A000000031010  
PAGARE NEGOCIABLE ÚNICAMENTE CON INSTITUCIONES DE CREDITO. POR ESTE PAGARE ME OBLIGO INCUNDICIONALMENTE A PAGAR A LA ORDEN DEL BANCO ACREDITANTE EL IMPORTE DE ESTE TITULO. ESTE PAGARE PROCEDE DEL CONTRATO DE APERTURA DE CREDITO QUE EL BANCO ACREDITANTE Y EL TARJETAHABIENTE TIENEN CELEBRADO.

Pago: \$ 84.50 Cambio: \$ 0.00

==== SPIN PREMIA ====

Hola JUAN ALEJANDRO  
GRACIAS POR TU VISITA recuerda que ahora  
tus puntos valen dinero, acumúlos en cada compra

#### RESUMEN DE TU CUENTA:

USADOS EN TU COMPRA: 0  
ACUMULADOS EN TU COMPRA: 8  
NUEVO SALDO EN PUNTOS: 311  
EQUIVALENTE A: \$31.11

#### MECANICA SELLOXXOS:

Cada compra de las mecánicas participantes te da un SELLO acumulas y obtén tu siguiente producto GRATIS

Acumula	Producto/Mecanica Descripción	SELLOXXOS
<b>¡ya casi sigue acumulando!</b>		
4	5to Topo Chico Seltzer Tequila 0 de 4	
Acumula 4	Topo Chico Tequila Limón 355ml y llévate el 5to de recompensa	
4	5ta Nido Kinder 800gr 0 de 4	
Acumula 4	Nido Kinder 1 Lata 800gr y llévate la 5ta de regalo	

PAGO EN UNA SOLA EXHIBICION  
LUGAR DE EXHIBICION: SAN LUIS RIO COLORADO, SONORA  
AV. OUREGON #1 DIEZ DE ABRIL, SAN LUIS RIO COLORADO  
SONORA C.P. 83459

email:atencionclientes@oxxo.com  
telefono sin costo 81 83 20 20 20  
¡tenemos un lugar para ti!  
Administrando o trabajando en OXXO,  
La cadena de Tiendas de Proximidad  
más grande de Latinoamérica.  
Acércate a un colaborador de tienda o búscanos en  
redes sociales como "OXXO Reclutamiento"  
para iniciar tu proceso. Aplican restricciones.  
Consulta nuestro aviso de privacidad  
en <https://www.oxxo.com/>  
>>>> COPIA CLIENTE >>>>



## SERVICIOS ADMINISTRATIVOS OSLO

SAO030421M70

Caffenio Santa Ana

Hidalgo 1201 Col. Los Arcos CP 84600 Santa Ana Sonora

Tel. 01800 2233 3646

www.caffenio.com

## FACTURA - Facturacion Ingresos

Serie	Folio
AA	1128465
Fecha de emision	
18/06/2024	10:40 AM
No. Certificado	Emtido en
00001000000404528948	84600
Folio fiscal	
9BE0B014-6F04-4B09-8A74-06794EFC3CEB	
Ticker	Cód. Facturacion
698376	7363213
Moneda	
MXN	

Cliente	GES790913CT0	GOBIERNO DEL ESTADO DE SONORA	
Datos del CFDI	I - Ingreso	Uso del CFDI	G03 - Gastos en General
Método de pago	04 - Tarjeta de crédito	Forma de pago	PUE
Regimen Fiscal	603 - Personas Morales con Fines no Lucrativos	Condiciones pago	Contado

Cantidad	Clave Unidad	Clave SAT	Producto	Precio Unitario	Importe	Descuento	Impuesto	Objeto impuesto
1	C62	90101700	CONSUMO - Amer Frio LIMÓN Jumbo	\$43.97	\$43.97	\$0.00	\$7.03	Si objeto de impuesto.
1	C62	12164502	Extra topp sabores o extractos - Limón	\$7.76	\$7.76	\$0.00	\$1.24	Si objeto de impuesto.

SUBTOTAL	\$51.73
DESCUENTO	\$0.00
IVA	\$8.27
TOTAL	\$60.00

SON:  
Sesenta PESOS 00/100 M.N.

Información del Timbre Fiscal Digital		
Fecha de Certificación	Certificado Digital Sat	
2024-06-18 10:40 AM	00001000000705928441	



Avisos  
EFECTOS FISCALES AL PAGO

Cadena Original del Timbre	
[1.1]9BE0B014-6F04-4B09-8A74-06794EFC3CEB[2024-06-18T10:40:21Z]W8zGe/1IGnvKj+UWwp+M5Jx722U8+XIX/cM7bD1/0bHuahhWn2HfXap+uBc76f3y6zj61LXZppnj3gKW9Qjwxql2Y77KPNc0eIN2ezLA+nyr+M1KL8w/h84DsgbOEjK7rw27VdQY7NYCUb8AXzouRnDCILL6Hq9JRRWUveUPnI0GUJtmVRTECnCeVaxUNjnwIhRSS5MBc1cNntZyhuBxZZOMLUgh9yxQ9GsmQXoil2zt9QOibf/788m7aapfdmai5ioTvNlVYeNYI3UT9rfC9hbrsR34eqOa5U9v22v1vXxcrEFvPYUS9js2NilgBkI0B6mwRxpgPo3zeeSdlw==[00001000000705928441]	
Sello Digital del Emisor	
HwrH727O0TCw3/EDQTBcdqkscArU97CQdEY6VLuho/mfXRk5Kq2ANLHzBw5hLU+2g/5QIICGa7KF30SM26wEn7ZWf7+/Y1PBDKqLpyagM6swAjlbowUc8xrxIALhZF66yVP1TSr7YYd4UlljQGyFvt+sysoD4keAsM9d9O8+AF36SW3y1rtuOC2AXCZt+yQaeMS1uApss6jXdbJF7Ttp5t+acRnvD6IEyZSVGk0ZofZuuhYwb06dignU5aO5/9PvoVZMVYIYvPc+FXObqaOex2kZYQGa9DkUTvcZg8ebo4p8cAWSLD4FZ5NeRIFJcFLay6GmZ4X2w7ipJepw==	
Sello Digital del SAT	
W8zGe/1IGnvKj+UWwp+M5Jx722U8+XIX/cM7bD1/0bHuahhWn2HfXap+uBc76f3y6zj61LXZppnj3gKW9Qjwxql2Y77KPNc0eIN2ezLA+nyr+M1KL8w/h84DsgbOEjK7rw27VdQY7NYCUb8AXzouRnDCILL6Hq9JRRWUveUPnI0GUJtmVRTECnCeVaxUNjnwIhRSS5MBc1cNntZyhuBxZZOMLUgh9yxQ9GsmQXoil2zt9QOibf/788m7aapfdmai5ioTvNlVYeNYI3UT9rfC9hbrsR34eqOa5U9v22v1vXxcrEFvPYUS9js2NilgBkI0B6mwRxpgPo3zeeSdlw==	

Verificación de comprobantes fiscales digitales por internet

RFC del emisor	Nombre o razón social del emisor	RFC del receptor	Nombre o razón social del receptor
SAO030421M70	SERVICIOS ADMINISTRATIVOS OSLO	GES790913CT0	GOBIERNO DEL ESTADO DE SONORA
Folio fiscal	Fecha de expedición	Fecha certificación SAT	PAC que certificó
9BE0B014-6F04-4B09-8A74-06794EFC3CEB	2024-06-18T09:40:18	2024-06-18T10:40:21	PPD101129EA3
Total del CFDI	Efecto del comprobante	Estado CFDI	Estatus de cancelación
\$60.00	Ingreso	Vigente	Cancelable sin aceptación

Imprimir

This XML file does not appear to have any style information associated with it. The document tree is shown below.

```
<cfdi:Comprobante xmlns:cfdi="http://www.sat.gob.mx/cfd/4" xmlns:xsi="http://www.w3.org/2001/XMLSchema-instance"
Certificado="MIIGIZCCBAugAwIBAgIUmdAwMDEwMDAwMDA1MDU5MTY0MTgwDQVJKoZIhvcNAQELBQAwggGEMSAwHgYDVQDDbDdVVVRPUk1EQUQgQ0VSVE1GSUNBRE9SQTEuMCwGA1UECgw1U0VSVk1D
CondicionesDePago="Contado" Descuento="0.00" Exportacion="01" Fecha="2024-06-18T09:40:18" Folio="1128465" FormaPago="04" LugarExpedicion="84600"
MetodoPago="PUE" Moneda="MXN" NoCertificado="00001000000505916418"
Sello="HwrHt72700TCw3/EDQtbCdqsccAhU97CQdEY6VLuho/mfXRLx5Kq2ANLHzBw5hLU+2g/5Q1ICGa7KF30SM26wEn7ZWf7+/Y1PBDKqLpyagM6swAjlBwuUc8rx1ALhZF65yvFP1TSr7Yd4U1
Serie="AA" SubTotal="51.73" TipoDeComprobante="I" Total="60.00" Version="4.0" xsi:schemaLocation="http://www.sat.gob.mx/cfd/4
http://www.sat.gob.mx/sitio_internet/cfd/4/cfdv40.xsd">
  <cfdi:Emisor Nombre="SERVICIOS ADMINISTRATIVOS OSLO" RegimenFiscal="601" Rfc="SA0030421M70"/>
  <cfdi:Receptor DomicilioFiscalReceptor="83260" Nombre="GOBIERNO DEL ESTADO DE SONORA" RegimenFiscalReceptor="603" Rfc="GES790913CT0" UsoCFDI="G03"/>
  <cfdi:Conceptos>
    <cfdi:Concepto Cantidad="1.00" ClaveProdServ="90101700" ClaveUnidad="C62" Descripcion="CONSUMO - Amer Frio LIMÓN Jumbo" Descuento="0.00"
    Importe="43.97" NoIdentificacion="698376 $60.00" ObjetoImp="02" Unidad="UNO" ValorUnitario="43.97">
      <cfdi:Impuestos>
        <cfdi:Traslados>
          <cfdi:Traslado Base="43.97" Importe="7.03" Impuesto="002" TasaOCuota="0.160000" TipoFactor="Tasa"/>
        </cfdi:Traslados>
      </cfdi:Impuestos>
    </cfdi:Concepto>
    <cfdi:Concepto Cantidad="1.00" ClaveProdServ="12164502" ClaveUnidad="C62" Descripcion="Extra topp sabores o extractos - Limón" Descuento="0.00"
    Importe="7.76" NoIdentificacion="698376 $60.00" ObjetoImp="02" Unidad="UNO" ValorUnitario="7.76">
      <cfdi:Impuestos>
        <cfdi:Traslados>
          <cfdi:Traslado Base="7.76" Importe="1.24" Impuesto="002" TasaOCuota="0.160000" TipoFactor="Tasa"/>
        </cfdi:Traslados>
      </cfdi:Impuestos>
    </cfdi:Concepto>
  </cfdi:Conceptos>
  <cfdi:Impuestos TotalImpuestosTrasladados="8.27">
    <cfdi:Traslados>
      <cfdi:Traslado Base="51.73" Importe="8.27" Impuesto="002" TasaOCuota="0.160000" TipoFactor="Tasa"/>
    </cfdi:Traslados>
  </cfdi:Impuestos>
  <cfdi:Complemento>
    <tfd:TimbreFiscalDigital xmlns:tfd="http://www.sat.gob.mx/TimbreFiscalDigital" FechaTimbrado="2024-06-18T10:40:21"
    NoCertificadoSAT="00001000000705928441" RfcProvCertif="PPD101129EA3"
    SelloCFD="HwrHt72700TCw3/EDQtbCdqsccAhU97CQdEY6VLuho/mfXRLx5Kq2ANLHzBw5hLU+2g/5Q1ICGa7KF30SM26wEn7ZWf7+/Y1PBDKqLpyagM6swAjlBwuUc8rx1ALhZF65yvFP1TSr
    SelloSAT="W8zGe/1IGnvKj+UWwp+M5Jx722U8+XIX/cM7bD1/0bHuahhWn21tFxap+uBc76f3y/6zj61LXZppnj3gKW9QjwxqI2Y77KPNc0oEtN2ezLA+nyr+M1KL8w/h84Dsgb0Ejk7rw27VdQY
    UUID="9BE0B014-6F04-4B09-8A74-06794EFC3CEB" Version="1.1" xsi:schemaLocation="http://www.sat.gob.mx/TimbreFiscalDigital
    http://www.sat.gob.mx/sitio_internet/cfd/TimbreFiscalDigital/TimbreFiscalDigitalv11.xsd"/>
  </cfdi:Complemento>
</cfdi:Comprobante>
```



Caffenio Santa Ana, Hidalgo #1201  
Col. Los Arcos C.P. 84600 Santa Ana, Sonora  
Fecha: 12/06/2024 11:22 AM  
Carril 2  
Folio: 698376 Cod. Fact.: 7363213

1 Amer Frio LIMÓN Jumbo \$51.00  
    >> 3 Azúcar \$0.00  
    >> 1 Limón \$9.00

IVA: \$8.27  
TOTAL M.N. \$60.00

SON: SESENTA PESOS 00/100 M.N.  
Pagos:

NetPay \$60.00

Compártenos tu experiencia.  
\*CAFE  
clientes@caffenio.com  
Facturación aquí mismo o en  
http://facturaciondrive.caffenio.com  
Contraseña Wi-Fi: Lateada2021



Caffenio Santa Ana, Hidalgo #1201  
Col. Los Arcos C.P. 84600 Santa Ana, Sonora  
Fecha: 12/06/2024 11:22 AM  
Carril 2  
Folio: 698376 Cod. Fact.: 7363213

1 Amer Frio LIMÓN Jumbo \$51.00  
    >> 3 Azúcar \$0.00  
    >> 1 Limón \$9.00

IVA: \$8.27  
TOTAL M.N. \$60.00

SON: SESENTA PESOS 00/100 M.N.  
Pagos:

NetPay \$60.00

Compártenos tu experiencia.  
\*CAFE  
clientes@caffenio.com  
Facturación aquí mismo o en  
http://facturaciondrive.caffenio.com  
Contraseña Wi-Fi: Lateada2021

# DEVOLUCION: ECIP-DV-1129/2024



## JUSTIFICANTE DE LA OPERACIÓN

### GENERAL

Tipo de operación

Transferencia a terceros BBVA

Número de operación

8302696507

Fecha

25 junio 2024

Hora

09:11 h

Concepto

ECOPDV1129

### IMPORTE

Importe transferido

\$ 92.49

### ORIGEN

Cuenta de origen

-3717

### DESTINO

Nombre del beneficiario

GOB EDO DE SONORA SE C C

Nombre del banco

Cuenta BBVA

Cuenta de destino

-8031

BBVA México, S.A., Institución de Banca Múltiple,  
Grupo Financiero BBVA México, Avenida Paseo de la  
Reforma 510, colonia Juárez, código postal 06600,  
alcaldía Los Áncheros, Ciudad de México